

REGIONE VENETO  
 PROVINCIA DI BELLUNO

COMUNE DI  
**SAN TOMASO AGORDINO**

ELABORATO  
**4**

Tavola 2.1 - Zone significative  
 scala 1: 2.000

Costa Canacede - Canacede - Ronch - Costola  
 Pian Molin - Busa de Val - Vallata - Pianezze - Celat

IL SINDACO

IL PROGETTISTA  
 dott. urb. Mauro De Conz

COPROGETTISTA  
 dott. urb. Vanessa Da Col

COORDINAMENTO  
 dr. Margherita Viel

Pl. nr.1  
 base catastale

Settembre  
**Plan Work**  
 Progettazione

Luglio 2018

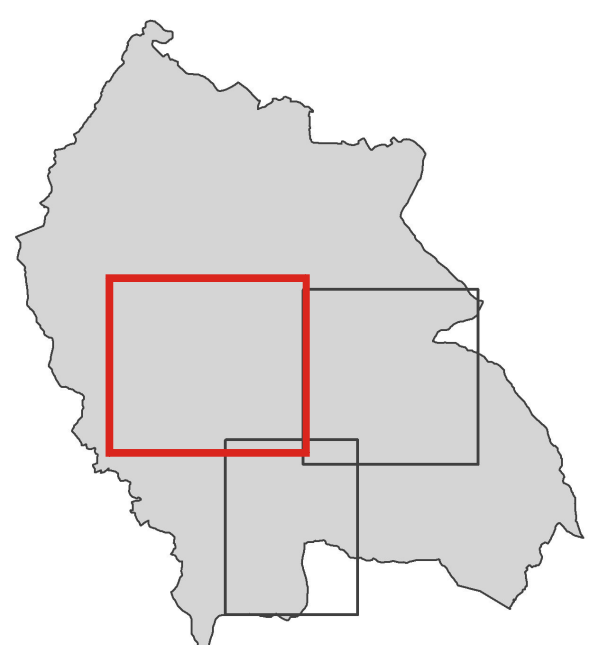
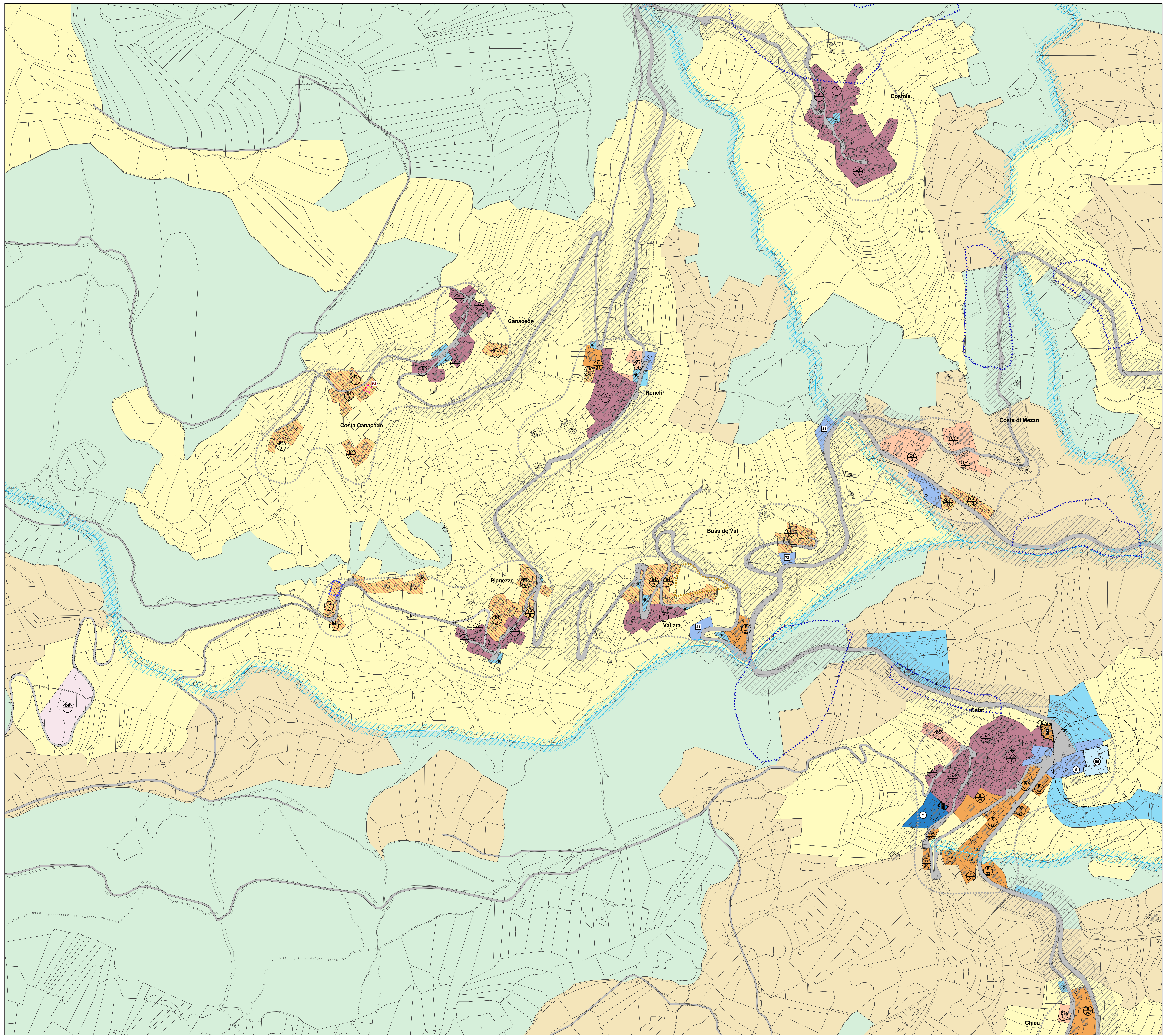
**LEGENDA**

Contine comunale  
 Perimetro zona omogenea  
 Denominazione zona  
 Identificativo zona

**AZZONAMENTI**

- Zone A art. 9
- Zone B art.10/11
- Zone C1 art.12
- Zone C2 art.12
- Zone C.E.R.P. art.13
- Zone D2 art.14
- Zone D5 art.14
- Zone E1 art.15/16
- Zone E2 art.15/16
- Zone E3 art.15/16
- Zone E4 art.15/16
- Verde privato art.17

**IDENTIFICATIVI DELLE ZONE A SERVIZI**

- Area per l'istruzione: 2- scuola materna
- Area per attrezzature di interesse comune: 9- chiesa, 41- magazzini comunali, 72- centralina SIP
- Area attrezzate a parco, per il gioco e per lo sport: 83- giardino pubblico, 84- impianti sportivi di base, Altro, 99- cimiteri

**ALTRO**

- Perimetro dei centri abitati
- Fascia di rispetto stradale art.20
- Fascia di rispetto fluviale art.20
- Limite rispetto cimiteriale art.20
- Demanio fluviale
- Elettrodotti
- Fascia di rispetto elettrodotto
- Nuovo intervento di P.I. (Art.35 - Scheda N)
- Intervento puntuale di P.I. (Art.35 - Scheda P)
- Aree soggette a pericolosità idraulica ed idrogeologica P3 e P4 come individuate dal P.A.I.
- Limite di ingombro (Schede N)
- Limite di massimo avanzamento (Schede N)
- Limite di rispetto o tutela del T.Cordevole art.20
- Intervento Puntuale
- Aumento di volume art.16
- Indagine geo-idrologica preventiva
- Indagine geologica preventiva
- Viabilità esistente
- Viabilità di progetto