

REGIONE VENETO
 PROVINCIA DI BELLUNO

COMUNE DI
SAN TOMASO AGORDINO

ELABORATO
4

Tavola 2.1 - Zone significative
 scala 1: 2.000

Costa Canacede - Canacede - Ronch - Costola
 Pian Molin - Busa de Val - Vallata - Pianezze - Celat

IL SINDACO

IL PROGETTISTA
 dott. urb. Mauro De Conz

COPROGETTISTA
 dott. urb. Vanessa Da Col

COORDINAMENTO
 dott. Margherita Viel

PLI nr.1
 base CTRN

Luglio 2018

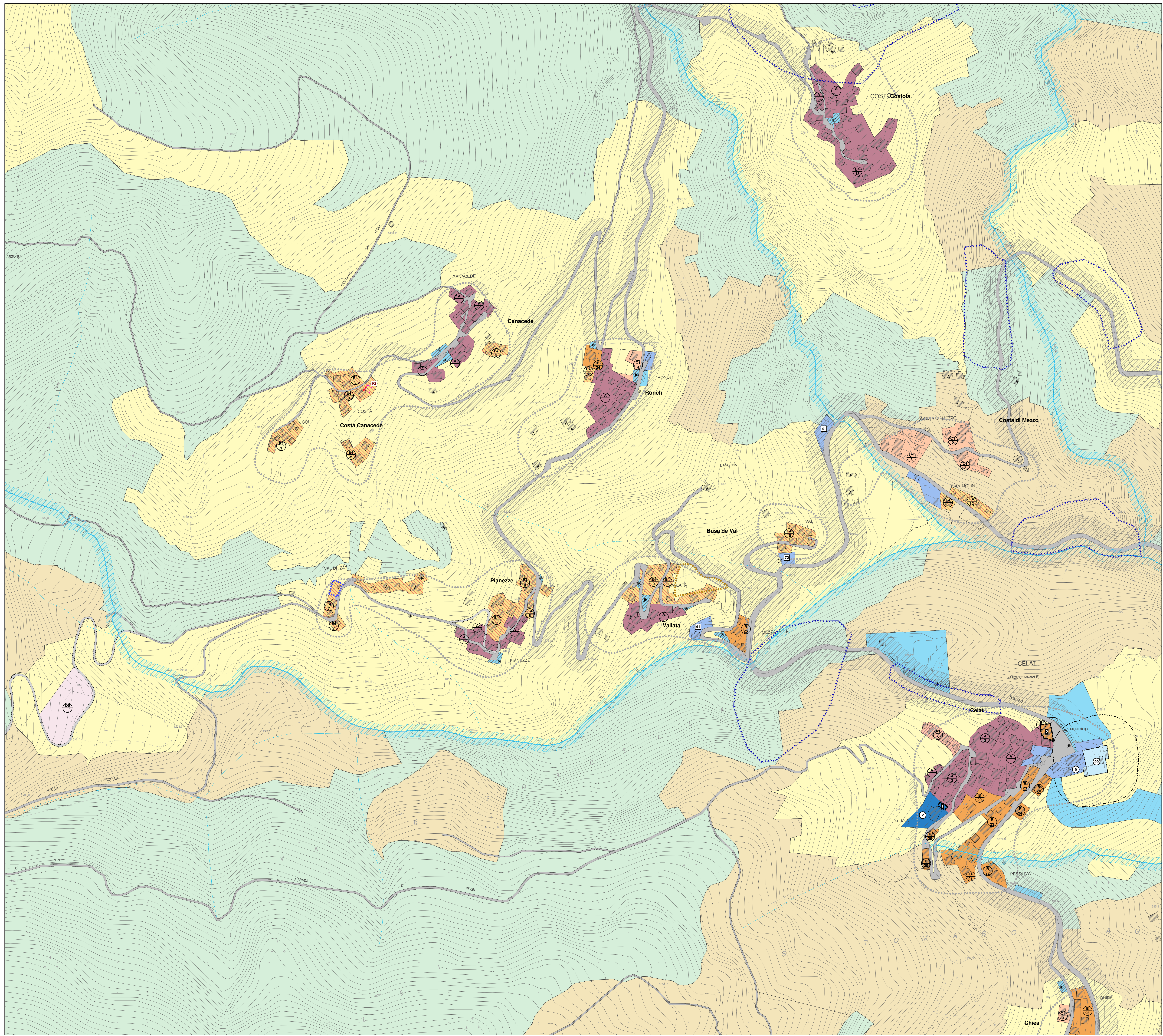

LEGENDA

--- Confine comunale
 --- Perimetro zona omogenea
 --- Denominazione zona
 --- Identificativo zona

AZZONAMENTI

- Zone A art.9
- Zone B art.10/art.11
- Zone C1 art.12
- Zone C2 art.12
- Zone C.E.R.P. art.13
- Zone D2 art.14
- Zone D5 art.14
- Zone E1 art.15/art.16
- Zone E2 art.15/art.16
- Zone E3 art.15/art.16
- Zone E4 art.15/art.16
- Verde privato art.17

IDENTIFICATIVI DELLE ZONE A SERVIZI

Area per l'istruzione
 2- scuola materna
 Area per attrezzature di interesse comune
 9- chiesa
 41- magazzini comunali
 72- centralina SIP

Area attrezzata a parco, per il gioco e per lo sport
 83- giardino pubblico
 94- impianti sportivi di base
 Altro
 99- cimiteri

Area per l'istruzione
 Area per attrezzature di interesse comune
 Area attrezzata a parco, gioco e sport
 Area ubicazione standard zone D1/2 D2/1
 Area a parcheggi
 Cimiteri

ALTRO

Perimetro dei centri abitati
 Fascia di rispetto stradale art.20
 Fascia di rispetto fluviale art.20
 Limite rispetto cimiteriale art.20
 Demanio fluviale
 Elettrodotti
 Fascia di rispetto elettrodotto
 Nuovo intervento di P.I. (Art.35 - Scheda N)
 Intervento puntuale di P.I. (Art.35 - Scheda P)
 Aree soggette a pericolosità idraulica ed idrogeologica P3 o P4 come individuate dal P.A.I.
 Limite di ingombro (Scheda N)
 Limite di massimo avanzamento (Scheda N)

Limite di rispetto o tutela del T.Cordevole art.20
 Intervento Puntuale
 Aumento di volume art.18
 Indagine geo-idrologica preventiva
 Indagine geologica preventiva
 Viabilità esistente
 Viabilità di progetto